



C-30-MR

고무제

도료 부착 방지 나사구멍의 보호



C-30-MR-20



C-30-MR-12



C-30-MR-3

길이 조정용 마크
Length adjustment mark

[C-30-MR-3~12]

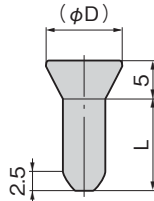

[C-30-MR-14~20]

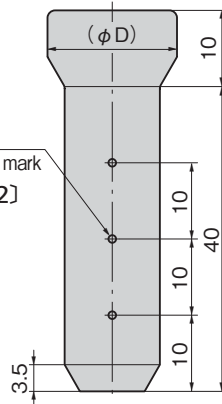

특징 Feature

- 도장 시 암나사 부분에 도료가 붙지 않습니다.
- 열처리 도장에도 반복 사용하실 수 있습니다.
- 사용하지 않는 암나사의 방진용으로도 사용하실 수 있습니다.
- 길이 조정용 가이드로서 10mm마다 마크가 있습니다. (C-30-MR-14~20)

- Paint is not stuck to male screw section when painting.
- Can be used repeatedly for baked.
- Can be used to prevent dust from entering unused female screw section.
- Marks every 10mm serve as length adjustment guides. (C-30-MR-14 to 20)

사양

- 재질: 실리콘 고무(Si)
- 표준색: C-30-MR-3~12/백색
C-30-MR-14~20/아이보리
- 내열 온도: -50 ~ +250°C
- 배분전반·제어반

용도

Specifications

- Material: Silicone rubber (Si)
- Standard color: C-30-MR-3 to 12: White
C-30-MR-14 to 20: Ivory
- Heat resistance temperature: -50°C to +250°C

Specific use

- Power/distribution and control boards

상품명 Product No.	RoHS 10	대응 탭 Applicable tap	(φD)	L	제품질량(g) Mass	코드 Code
C-30-MR-3	●	M3	6.9	12	22/100개	21752
C-30-MR-4	●	M4	7.7	12	38/100개	21753
C-30-MR-5	●	M5	8.6	12	42/100개	21754
C-30-MR-6	●	M6	9.5	20	88/100개	21755
C-30-MR-8	●	M8	11.2	20	130/100개	21756
C-30-MR-10	●	M10	13	25	240/100개	21809
C-30-MR-12	●	M12	15	25	300/100개	21810
C-30-MR-14	●	M14	17	/	700/100개	23907
C-30-MR-16	●	M16	19	/	900/100개	23908
C-30-MR-18	●	M18	21	/	1100/100개	23909
C-30-MR-20	●	M20	23	/	1400/100개	23914

●: RoHS10 대응품 ▲: RoHS10에 대응 가능합니다.

사용 예 Example of application

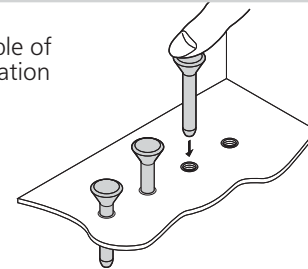

화스너
접합장치
· 래치
· 자물쇠
· 캐치

화스너

래치 자물쇠

도어 캐치

스내치
록

컨트롤
센터

파이프
관련 쇠장구

그레이팅
록

공업용
자물쇠

전자파
대책

패킹