CP-578
플라스틱제

인디케이터 내장 택배함 래치 자물쇠
DELIVERY BOX LATCH LOCK WITH INDICATOR

하물이 도착했는지 한눈에 알 수 있는 인디케이터 내장
Check deliveries at a glance with indicator

CP-578

열쇠 다름
Key differences

액세스 홀 커버도 있습니다.
Access hole covers also available.

CP-437-1 (1325페이지)
page

상품번호 Product No.	RoHS 10	제품질량(g) Mass	코드 Code
CP-578	▲	235	24844

●: RoHS10 대응품 ▲: RoHS10에 대응 가능합니다.

특징 Feature

- 단독주택용 택배상자용 래치 자물쇠입니다.
- 열쇠가 없어도 도어를 잠글 수 있는 키리스록 기능. (해제 시에는 열쇠가 필요합니다)
- 열쇠는 해제 시에만 사용하므로 오조작을 방지합니다.
- 인디케이터가 내장되어 있어서 하물이 도착했는지 한눈에 알 수 있습니다.
- 비상 해제 기능이 있으므로 만약 택배함 안에 사람이 갇혀도 탈출 가능합니다.

- Latch lock for detached house delivery boxes.
- Keyless locking feature allows door to be locked even without key (unlocking requires key).
- Key only used for unlocking door, preventing unintended operation.
- Indicator allows checking of delivery arrivals at a glance.
- Emergency unlocking mechanism allows escape in case of becoming locked in.

사양	● 재질: 하우징/폴리아미드(PA6) 래치/폴리아세탈(POM) 스톱퍼/스텐레스 강판(SUS304) ● 최대 적용 판 두께: 2.5mm 이 외에는 상담해 주십시오 ● 열쇠가 다른 타입 수: 최대 1,500가지 ● 부속품: 키 2개, 스톱퍼 부착용 냄비머리 나사, 와셔
용도	● 단독주택용 택배함

Specifications	● Material: Housing: Polyamide (PA6) Latch: Polyacetal (POM) Stopper: Stainless steel plate (SUS304) ● Max. applicable panel thickness: 2.5mm Consult with us regarding other thicknesses. ● No. of max. key differences: 1,500 ● Accessories: Two keys, stopper, round screws and washers
Specific use	● Detached house delivery boxes

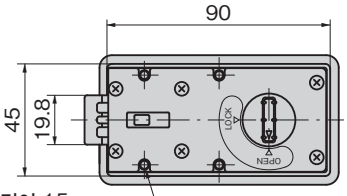

부착용 4-M4 구멍 유효 깊이 15
4-M4 installation holes Effective depth

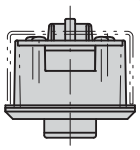

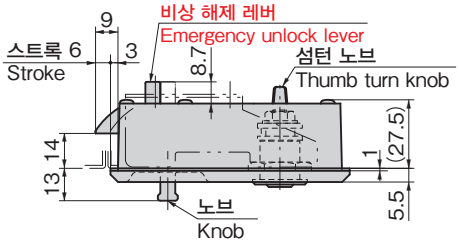

인디케이터
Indicator
※해제(소포 픽업): 녹색
잠금: 빨간색
※ Unlocked (parcel pickup): green
Locked: red

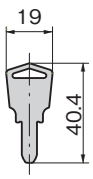

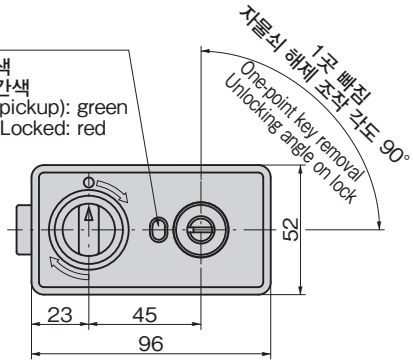

고정 걸림쇠
Stopper

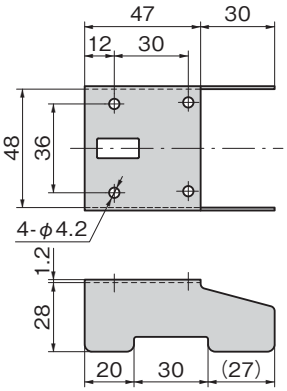

섬턴 락 소개
Thumb turn

열쇠가 없어도 노브를 돌리면 잠글 수 있는 C-495도 있습니다.
C-495 allowing locking even without a key by turning a knob also available.

패널 구멍 치수
Panel drilling dimensions

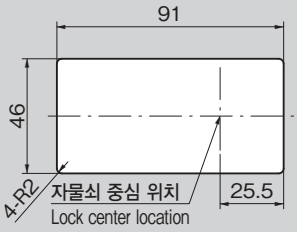

참고 동영상
Reference video